TL-83
リングフック

Pull-Down Catch

RoHS2 10

特長
操作性の良いアームキャッチです。

用途
計測機器・工作機械・車輌・自動車等

Characteristic
The longer lever makes it easy to open and close the catch.

Application
Measuring instruments / Machine tools / Vehicles / Automobiles, etc.

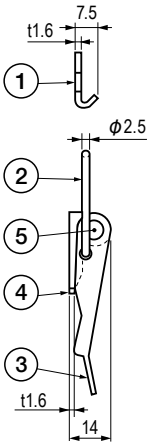

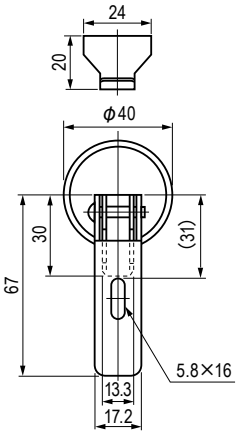

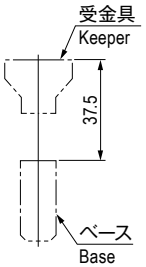

取付寸法図（参考）
Installation Layout Reference

■部品表　Parts List

部番 No.	部品名 Part Name	材質 Material	処理 Finish	数 Quantity
1	キーパー　Keeper	SPCC	3 価クロメート Trivalent Chromate Treatment	1
2	アーム　Arm	SWP		1
3	レバー　Lever	SPCC		1
4	ベース　Base			1
5	シャフト　Pin	SWM		1

仕様　Specification

型番　Model No.	自重（g）　Net Weight（g）
TL-83	38

特注品のご相談承ります　Please contact us for custom-made.